

Zonenplan Siedlung

Mutation 2019

Situationsplan 1 : 2'000

Exemplar	Inventar Nr.

Beschluss des Gemeinderates:	12. August 2019
Beschluss der Gemeindeversammlung:	18. September 2019
Referendumsfrist:	18. Oktober 2019
Urnenabstimmung:	-
Publikation der Planaufgabe im Amtsblatt Nr. 42	vom 17. Oktober 2019
Planaufgabe:	17. Oktober 2019 - 16. November 2019

Namens des Gemeinderates	Der Gemeindeverwalter:
Der Präsident:	

Vom Regierungsrat des Kantons Basel-Landschaft genehmigt
mit Beschluss Nr. vom
Publikation des Regierungsratsbeschlusses
im Amtsblatt Nr. vom

SR Sterli + Ruggli
Ingenieure + Raumplaner AG
Unterdorfstrasse 38, Postfach
4415 Lausen 061 926 84 30

rev.	Datum	Projekt	Gez.	Geprüft	Freigabe
	16.11.2016	EB	JW	EB	
a	25.03.2019	EB	JW	EB	
b	10.07.2019	EB	SK	EB	
c	22.01.2020	EB	BJ	EB	

Pfad: S:\Projekte\Zunzgen\74048_ZVS\04_Plaene\74048_Pla01_ZPS_Mutationsplan_20200213_RR_Eingabe.2d
GB-Grundlage: Geodaten des Kantons Basel-Landschaft (Bezug via geoshop, Stand Nachführung 15.03.2016) / LV95

Planformat: 630 x 297 mm
Ausdruck: 13-02-2020

Situation

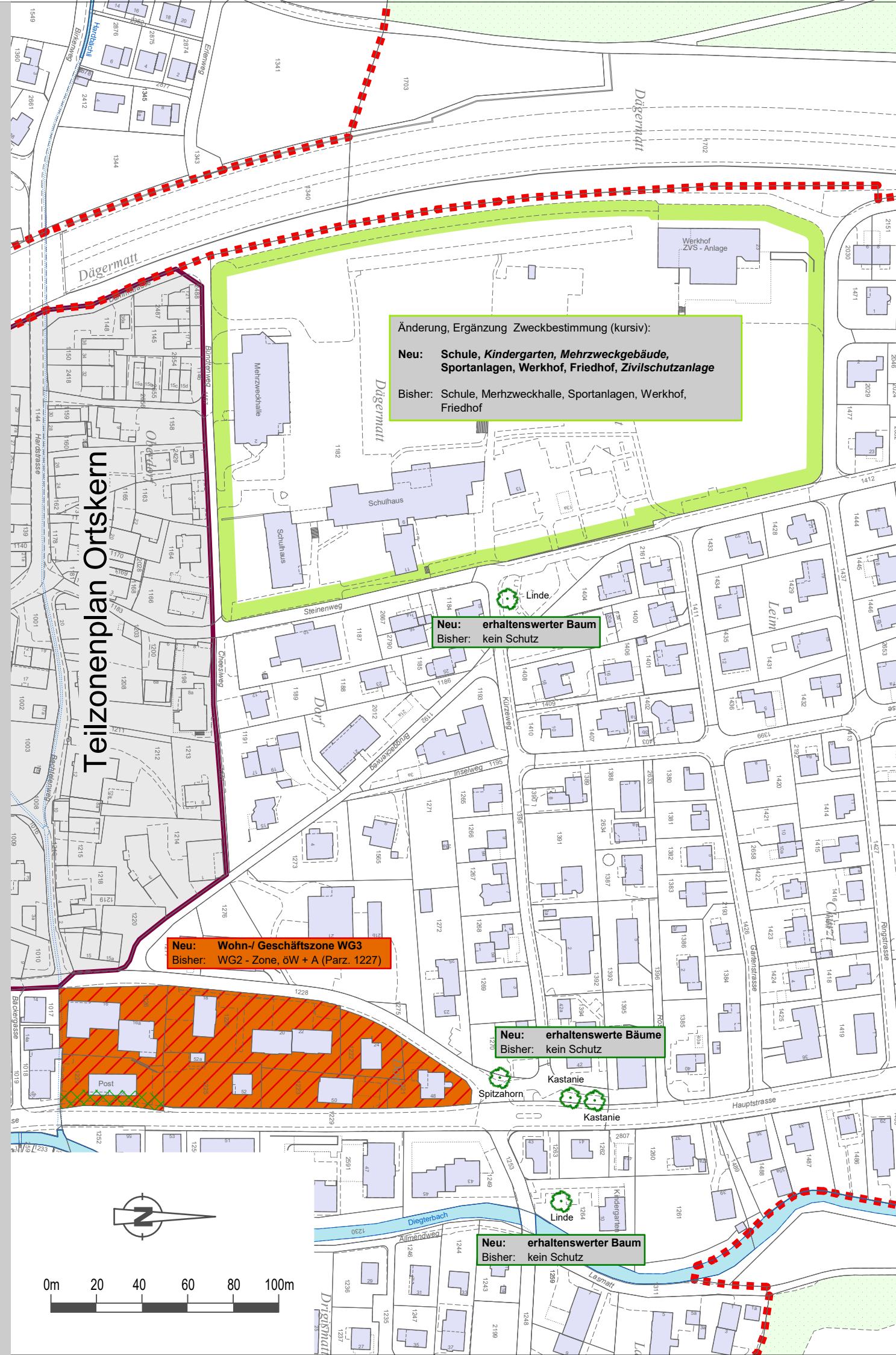





Legende

Aufbau / Erläuterungen zur Mutation des Zonenplanes Siedlung





Der rechtskräftige Zonenplan Siedlung der Gemeinde Zunzgen (RRB Nr. 2124 vom 7. November 2000), unter Berücksichtigung der nachgefolgten Mutationen, wird wie folgt abgeändert:

Verbindlicher Planinhalt

-  Neu: Wohn-/Geschäftszone WG3 (bisher: WG2-Zone, öW+A-Zone)
-  Zweckbestimmung Neu: Ergänzung/Präzisierung Zweckbestimmung gemäss Plan
-  Neu: erhaltenswerter Baum (bisher: kein Schutzobjekt)
-  Neu: Bereich für gedeckten Fahrgastunterstand

Im Sinne einer Vereinfachung und Lesbarkeit der Anpassungen werden die zu beschliessenden Änderungen im Plan an den entsprechenden Stellen formuliert (neu / bisher).

Orientierender Planinhalt

-  Perimeter Zonenplan Siedlung
-  Abgrenzung Ortskern
-  Waldareal
-  öffentliche Gewässer offen // eingedolt

Auszug Zonenplan Siedlung (rechtskräftig)

