Gemeinde Zunzgen
Kanton Basel-Landschaft

Zonenplan Siedlung

Nachführungsplan Stand Mutation Parz. 1412,Steinenweg

Situationsplan 1 : 4000

Beschluss der Gemeindeversammlung: 9.11.1999 / letzte Mut.: 21.05.2008
Vom Regierungsrat des Kantons Basel-Landschaft
genehmigt: RRB Nr. 2124 vom 7.11.2000 / letzte Mut.: RRB Nr. 1424 vom 21.10.2008

Verbindlicher Planinhalt

- Siedlungsperimeter
- Perimeter Teilzonenplan Ortskern
- Wohnzone W1
- Wohnzone W2
- Wohn-/ Geschäftszone WG2
- Gewerbezone G2
- Gewerbezone G3
- Zone für öffentliche Anlagen und Werke
- Grünzone
- Uferschutzzone (als Grundzone bzw. überlagernd)
- Quartierplanung Mühlematten
- Zone mit Quartierplanpflicht
- Geschützte Baute (Quartierplanpflicht)
- Erhaltenswerte Hecken und Feldgehölze
- Erhaltenswerte Bäume
- Schutzbepflanzung

Orientierender Planinhalt:

- Teilzonenplan Ortskern
- Gewässer offen // eingedolt
- Wasserschutzzonen (RRB vom 06.07.1982 bzw. 14.05.1991)
- Statische Waldgrenze gemäss Waldgrenzenkarten
- Waldareal

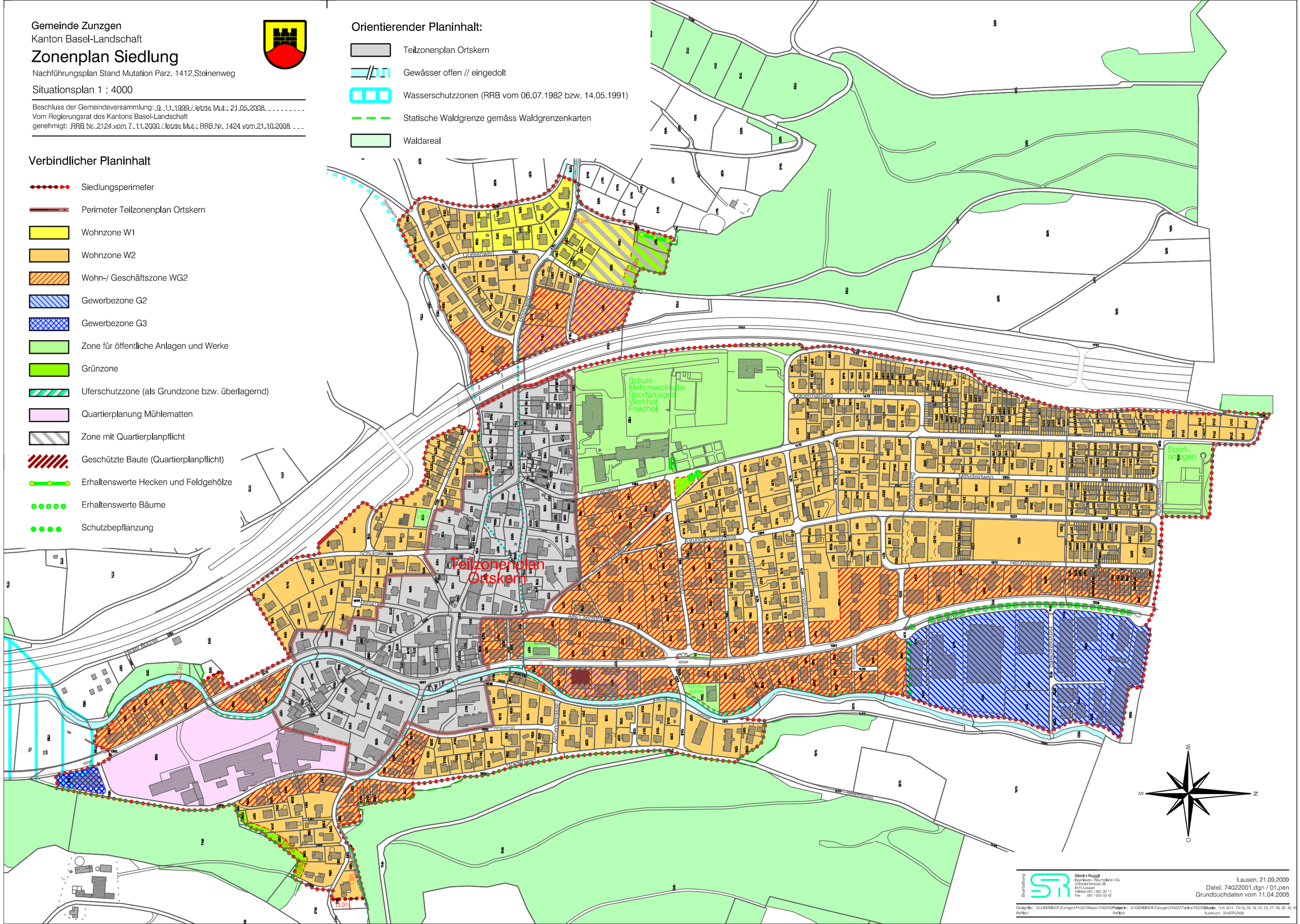
Teilzonenplan Ortskern
Schule
Mehrzweckhalle
Sportanlagen
Werkhof
Friedhof
Sport-anlagen
Kinder-garten
Parkplatz
Dorfmattweg
Mittelfeldweg
Neumattstrasse
Lerchenbeckstrasse
Hansistrasse
Schulgasse
Stellenweg
Alte Landstrasse
Allmendstrasse
Hauptstrasse
Unter Dorfer
Steinenweg
Neuhofweg
Hinterdorfweg
Mühlematten
Neubauweg
Bahnhofstrasse
Bachmattweg
Hofackerweg
Mühlematten
Sägematt
Kanal
Bach
Neubach
Wasserleitung
Gemeinde
Bauverwaltung
Altmatt
Altmatt
Altmatt